





VICTOR de CHAVARRI

0
1
2
3
4
5
6
7
8
9
10
11
12
13
14
15
16
17
18
19
20
21
22
23
24
25
26
27
28
29
30
31
32
33
34
35
36
37
38
39
40
41
42
43
44
45
46
47
48
49
50
51
52
53
54
55
56
57
58
59
60
61
62
63
64
65
66
67
68
69
70
71
72
73
74
75
76
77
78
79
80
81
82
83
84
85
86
87
88
89
90
91
92
93
94
95
96
97
98
99
100



5-2-1860

6-248



6-120

3-2-1870









8-113) 6-183

2-5-1905





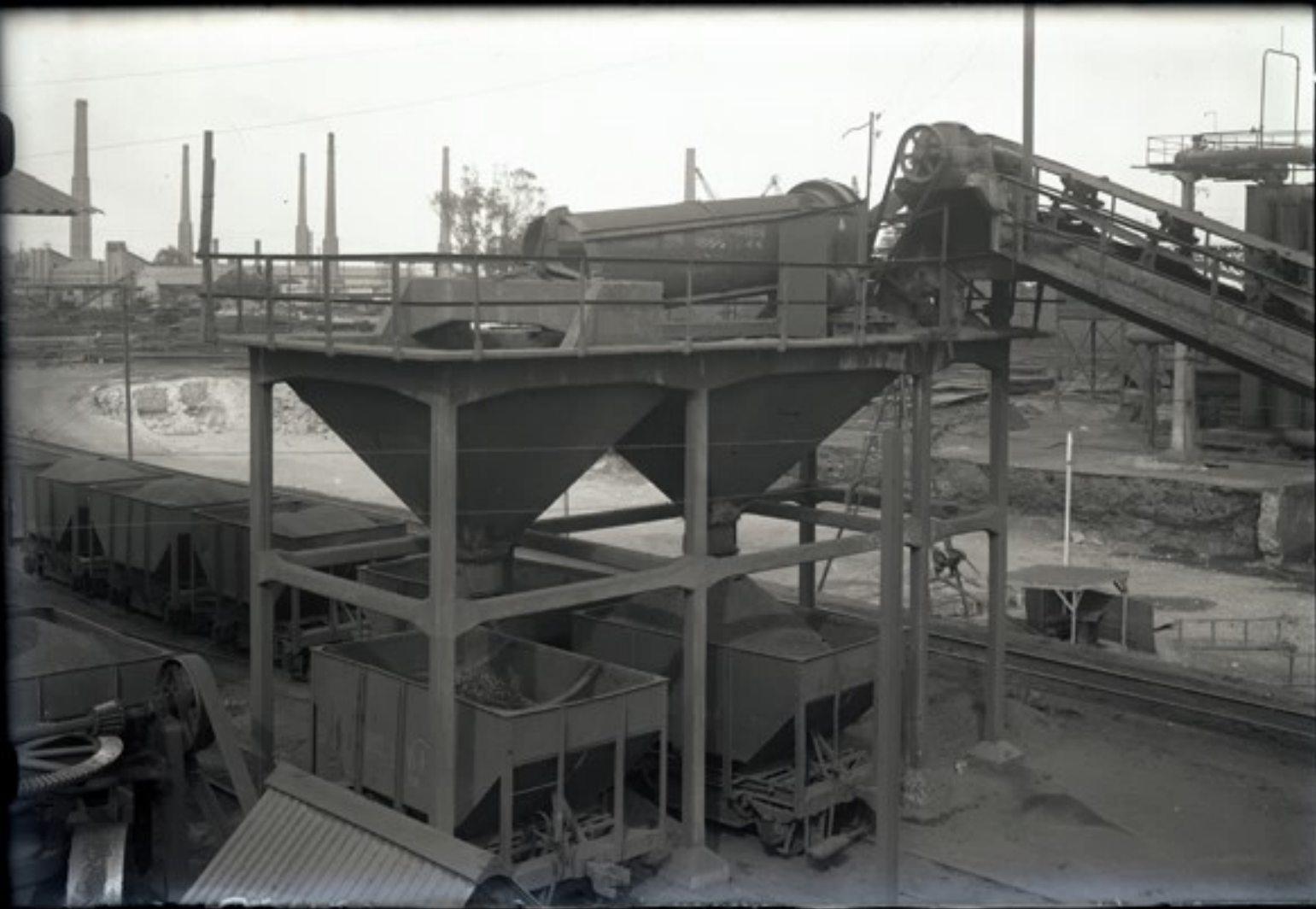



618

8-1-1870





MARQUES DE CHAVARRI

887-9

8-2-1970



6-280

8-2-1820

6-285

10-2-1920









1918

12-1-18

6-135

10-1-1910

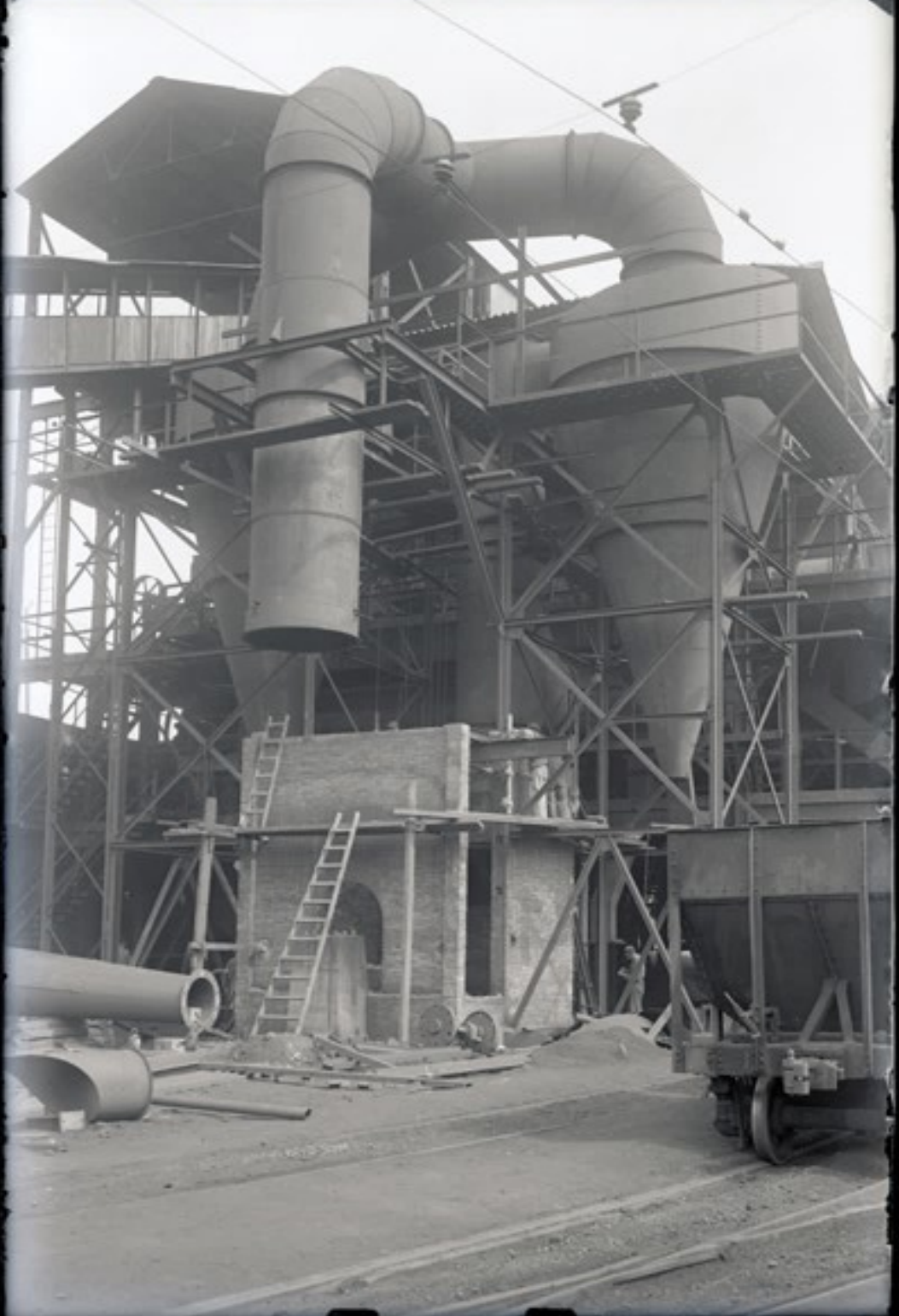

6-244

10-2-1310

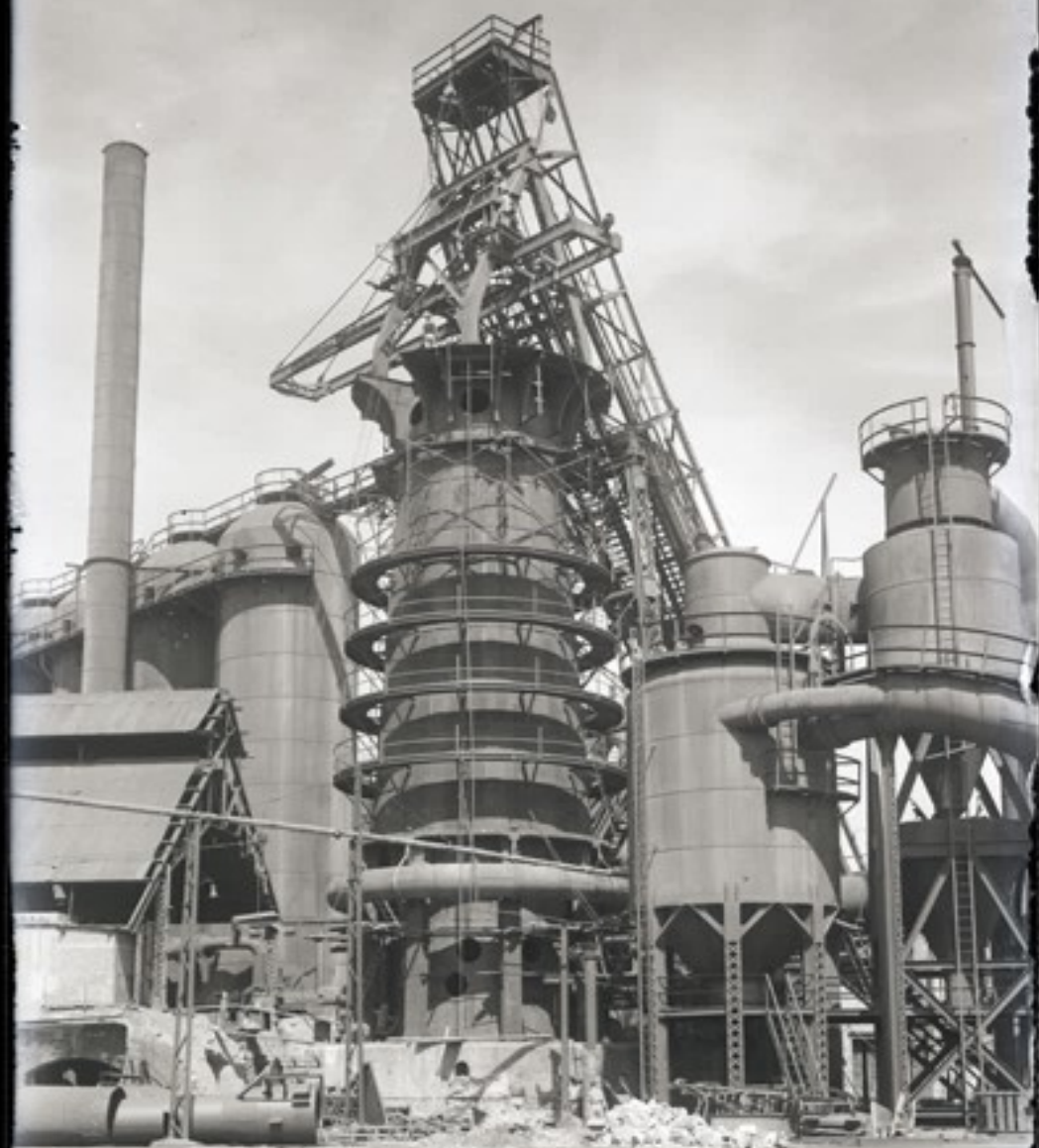

107

9-187

12-1-1870

6-288

53-1-1820









6-205

5-1-18



6-603

57-1-1870



1904

IX-1-1920



1911-12-15

1911-12-15





BTT

2-60X

11-1-1960



6-2008

58-1-1810



30-5-1860

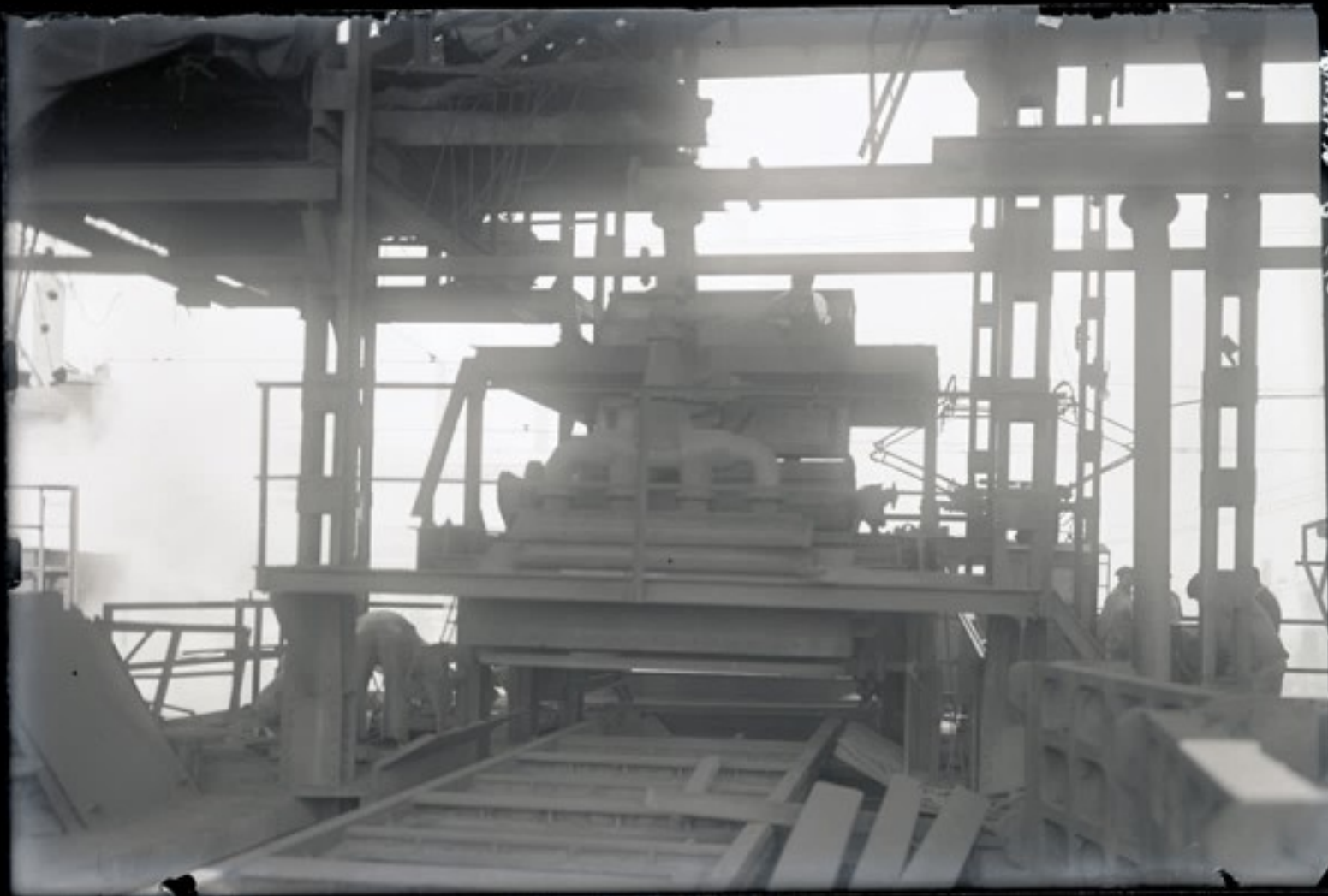

11/10/42

10-11-1942

10-11-1942



Rolling

h-211

3-2-1950

6-115

3-2-1060



b-913

2-2-1860







6-211

6-2-1860

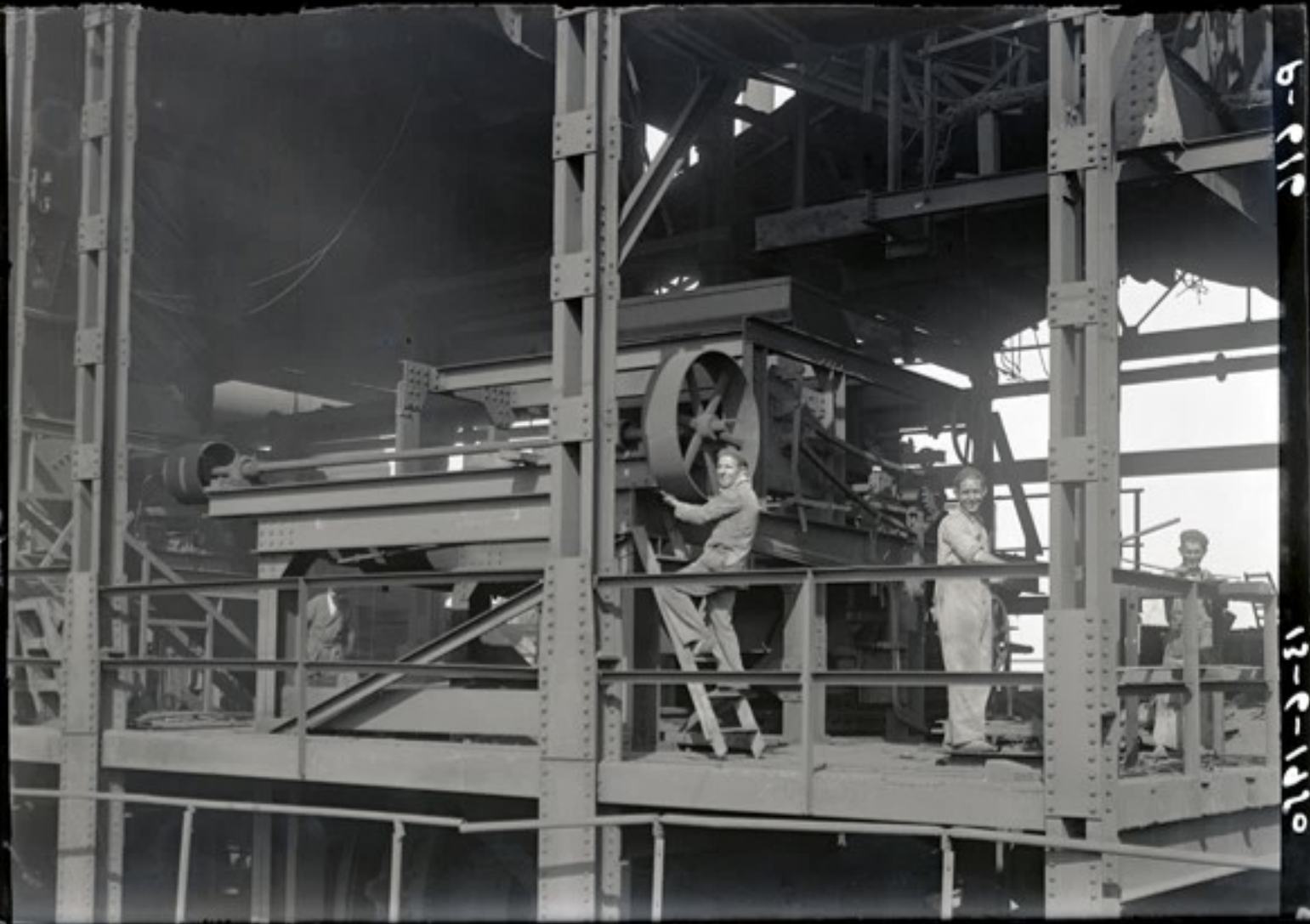

6-110

13-2-1910



6-21X

13-2-1960









6-51

31-1-186



8-55

31-5-1910





press

53-6-1970



6-251

53-2-1210







Vos técnicos de la
Sala Dibujo de Talleres
desean a
D Pedro Luis de Haray Bauville
con todo afecto, un feliz día, en su
onomástica fiesta

Puerto Sagunto 29-Junio-1950

[Handwritten signatures and names, including 'M. de Haray Bauville', 'J. de Haray Bauville', and others.]

0781-2-85

852-9



6-230

15-X-1870





IX-X-1970

P. 231

6-235

021-A-11





17-4-1910

9-233



9-634

IX-X-1910



6-170 1-8-1866

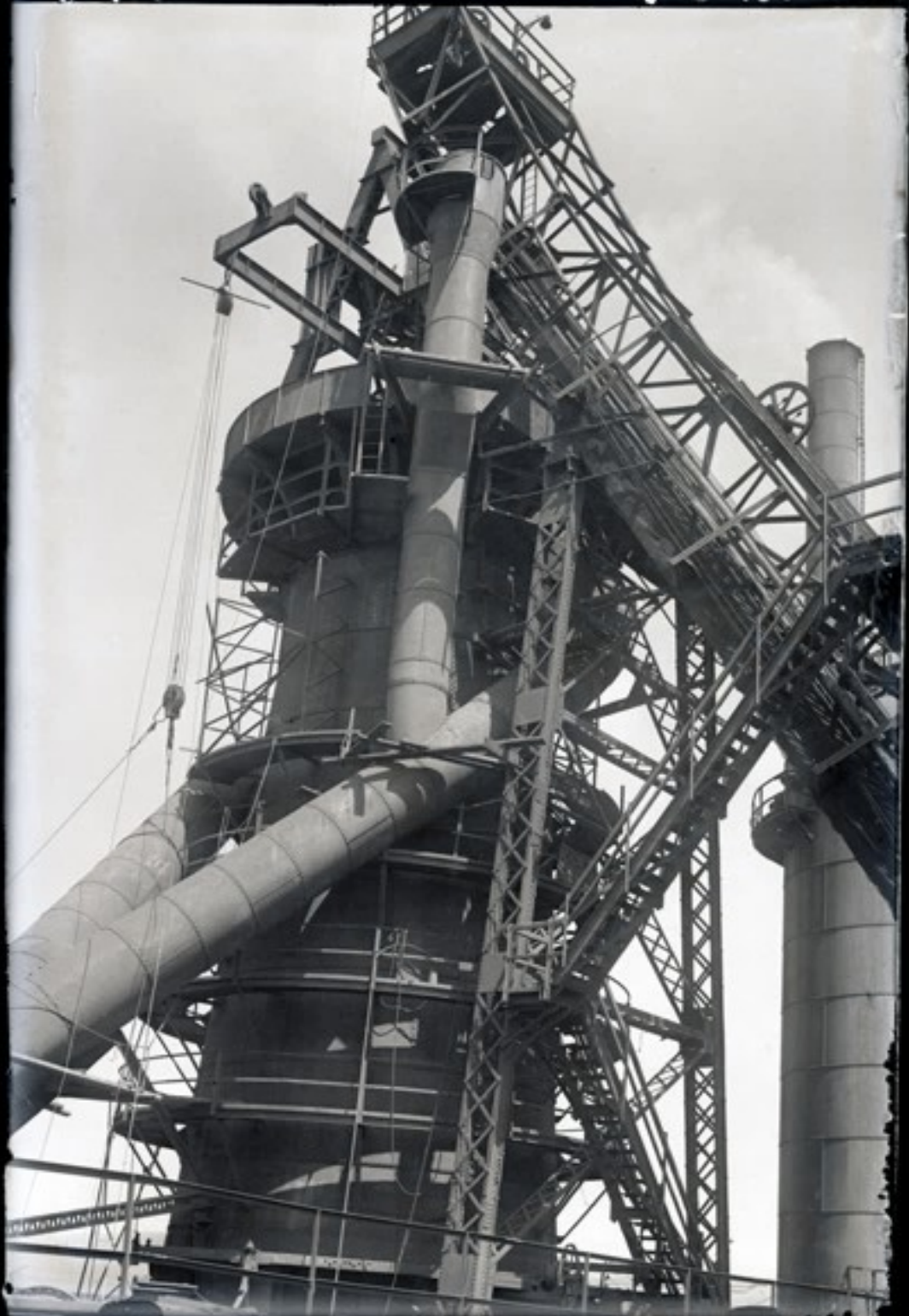







3

Impreso R

Licencia de importación núm. 133.262

Referencia de la licencia C. 62

MERCANCIA 1 juego de repuestos eléctricos

PARTIDA ARANCELARIA

PAIS DE PROCEDENCIA Estados Unidos

FECHA DE CADUCIDAD 9.12.50

Don

Altos Hornos de Vizcaya, S.A.

Fábrica de Sagunto

Domiciliado en

Avda. José Antonio - Puerto Sagunto

Esta Dirección General ha resuelto que la licencia de importación arriba indicada sea rectificada de acuerdo con los datos que se insertan a continuación en la licencia original.

MADRID - Madrid

CONCEPTO	LICENCIA ORIGINAL	LICENCIA RECTIFICADA
Vendedor.....	Westinghouse Electric International	Westinghouse Electric International
Cantidad.....	1 juego de repuestos eléctricos	1 juego de repuestos eléctricos
Precio unitario...	\$ 29.600,— = 839.722,40 pts.	\$ 29.600,— = 839.722,40 pts.
Valor.	Pesetas... 839.722,40 - 0 ^o especial 26,369	839.722,40
	Dígitos... \$ 29.600,—	\$ 29.600,—
Forma y plazo del pago.	crédito irrevocable	crédito irrevocable
Condiciones de entrega.	FOB. New-York	FOB. New-York
Condiciones especiales...	peso neto 475 kg. - p.b. 502 k. aprox	peso neto 4983 k. - p.b. 5990 k. aprox.

Madrid, de 10 JUL 1950 de 19...

EL DIRECTOR GENERAL DE COMERCIO.

Ins. D. Residencia

AL INTERESADO.

4-8-1950

4-8-1950

4-8-1950

6-270

10-2-1410





5-25-6

19-8-1970







54-2-1A10

6





30-8-1960

240

0191-P-1

1-2-29





5-2-2

2781-2-1





0791-P-1

072-9



6 21 170-9
1-8-1880





6-213

5-8-1870



6-27

1818-5

5-932

8-8-1970





8-8-1910

6-22



0791-P-8

9-22-9



MARQUES

8-9-1910

9-28

B-028





ALTOS HORNOS DE VIZCAYA
FABRICA DE SIDERITA





AGNES

8-1935

6-113

12-4-1970





14-4-1990

6-002





6-100

14-2-1912



12-8-1420

12-8-1420

6-229

14-8-1910



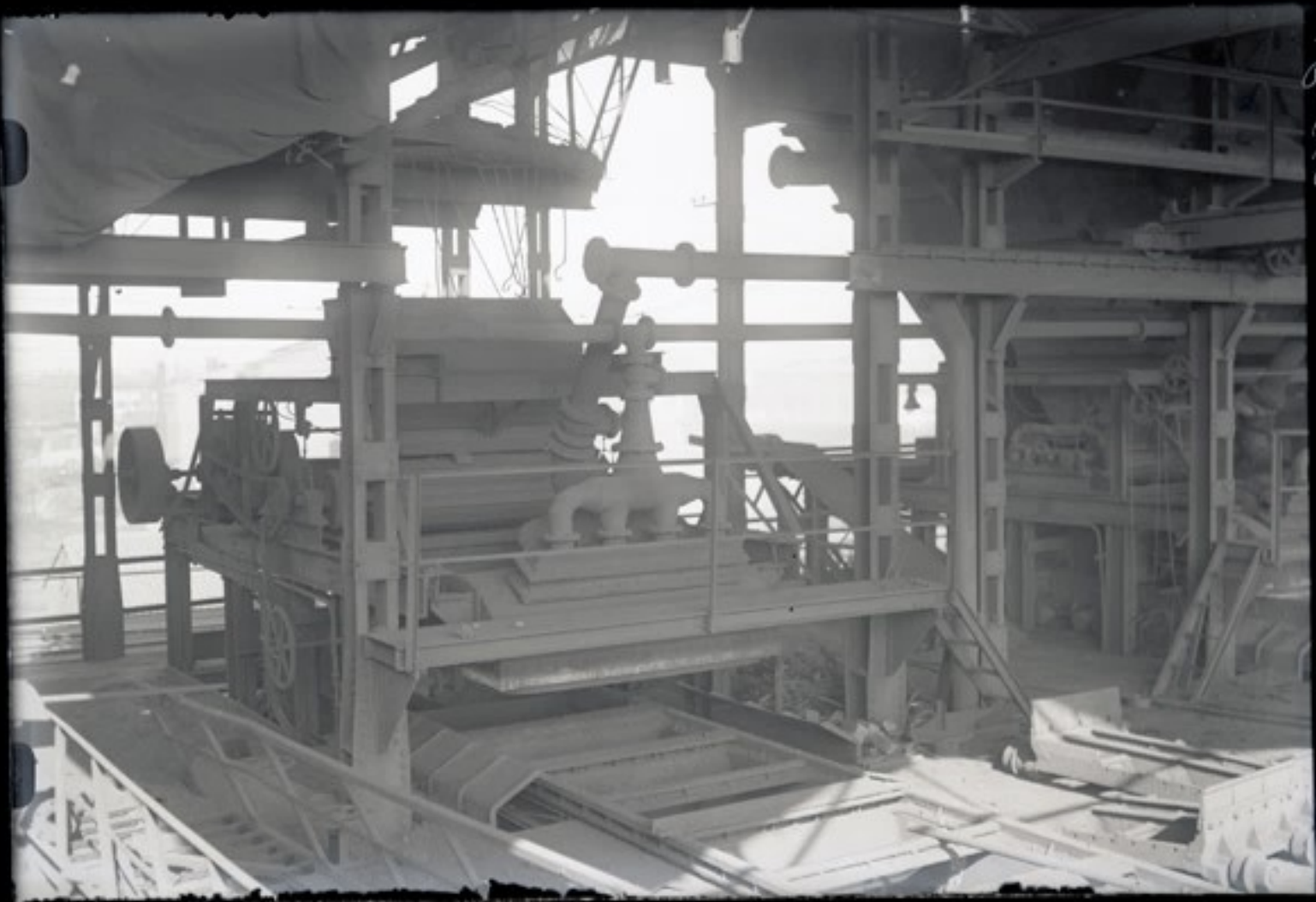

PH-2

18-8-18-2

12-8-1890

6-910



18-2-156

18-2-156



5x2-9

0281-01-21





23

19-10-1810





6-24

54-10-1810



6-27-1910

5791-11-13

0191-01-45

X-2-4

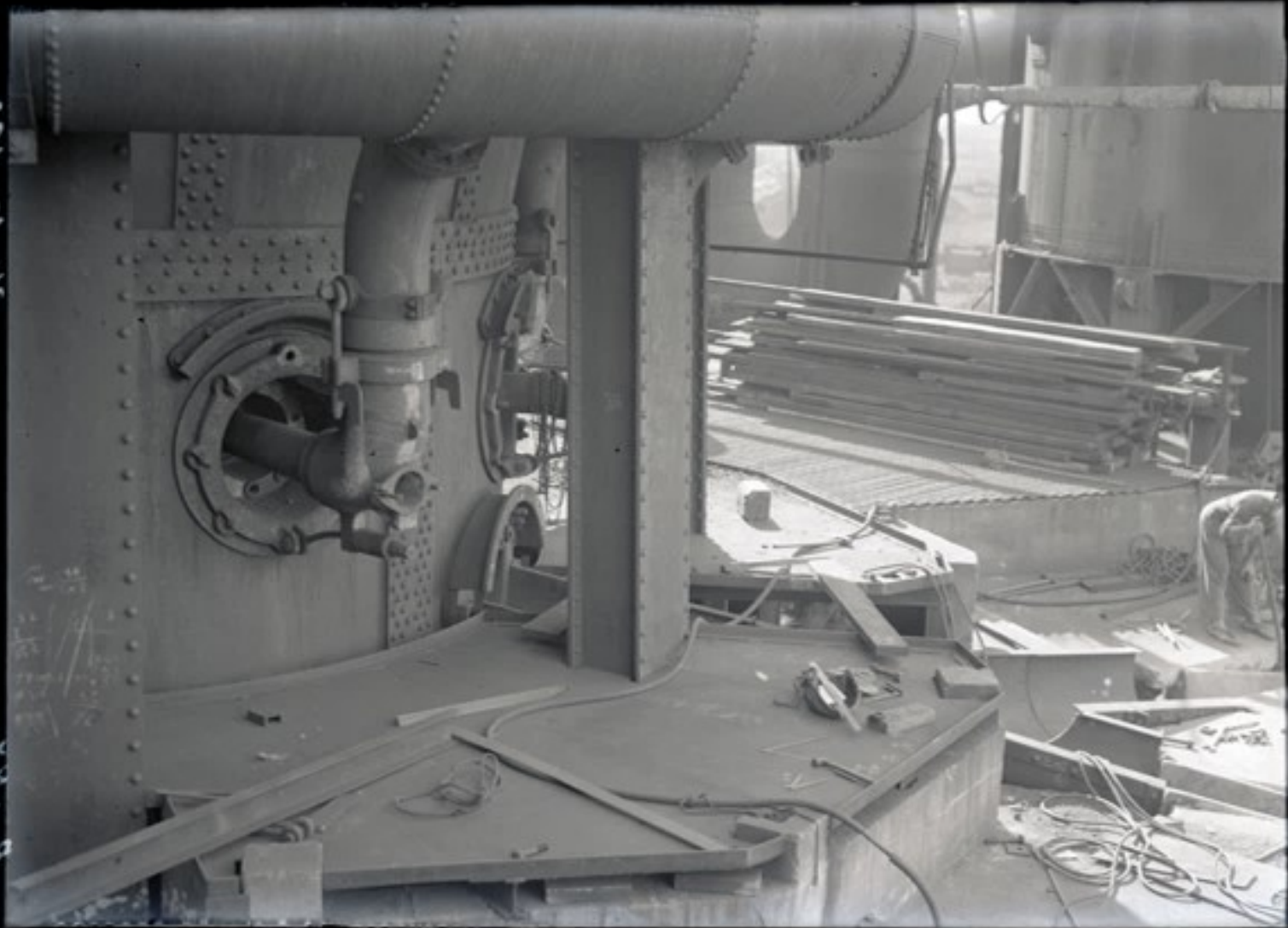

191-45-25

8529

zum fast selbsttätigen Einfassen des Randes
von Zeichenbogen, Pausen und andern leicht
einreißenden Werkstoffen.

*Der technisch vollendete,
dauernd zuverlässige,
dabei besonders billige Randschutz*

BEWÄHRT SEIT 1923

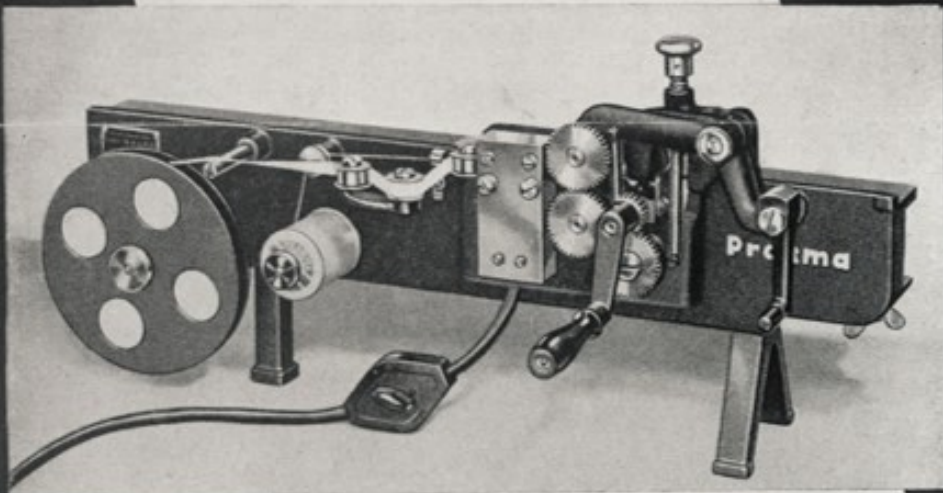

**Original Prakma
Faden-Kantenschutz-Apparat**

Denkbar einfache Bedienung - Große Leistung

Fester Sitz auch in heißen Belichtungs-Maschinen,
auf allen Arten Zeichenpapier, Ölpaus, auch auf
porenlosem Material, wie Aluna, Arcasol, Klarzell.

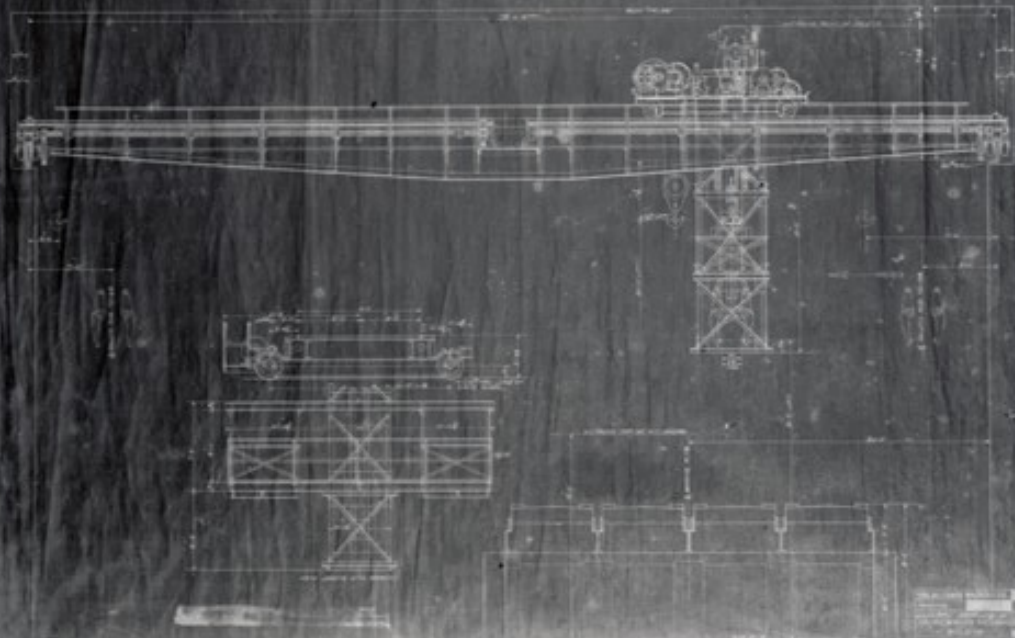

8-25-19

8-10-19

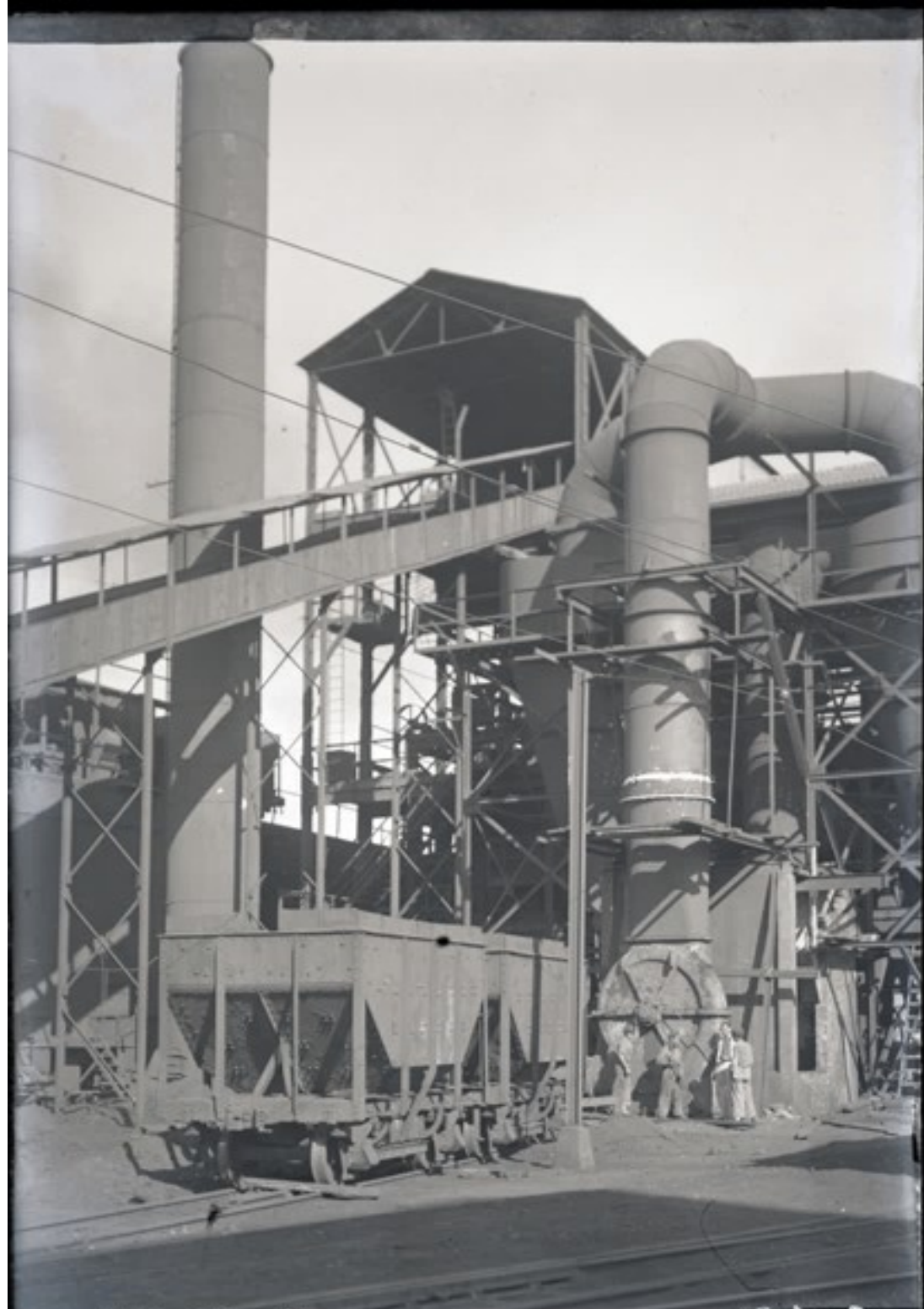

30-10-1920

9-180-9





6-685

20-10-1860

6-983

20-10-1260

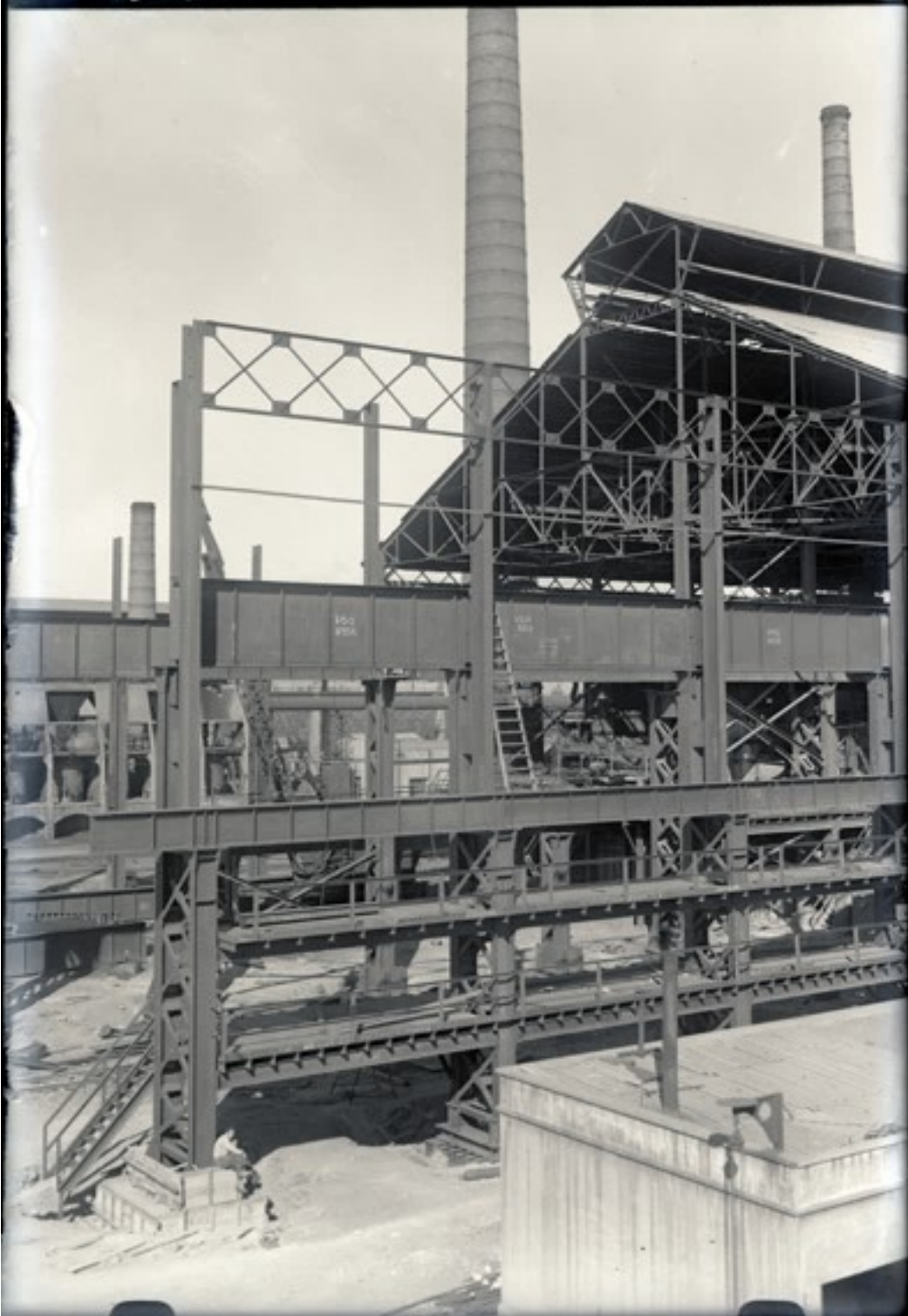



8-11-1970

9-284







AFRICA B-2 X X

1-11-1870

6-288

18-11-1820





982-9

1911-11-19

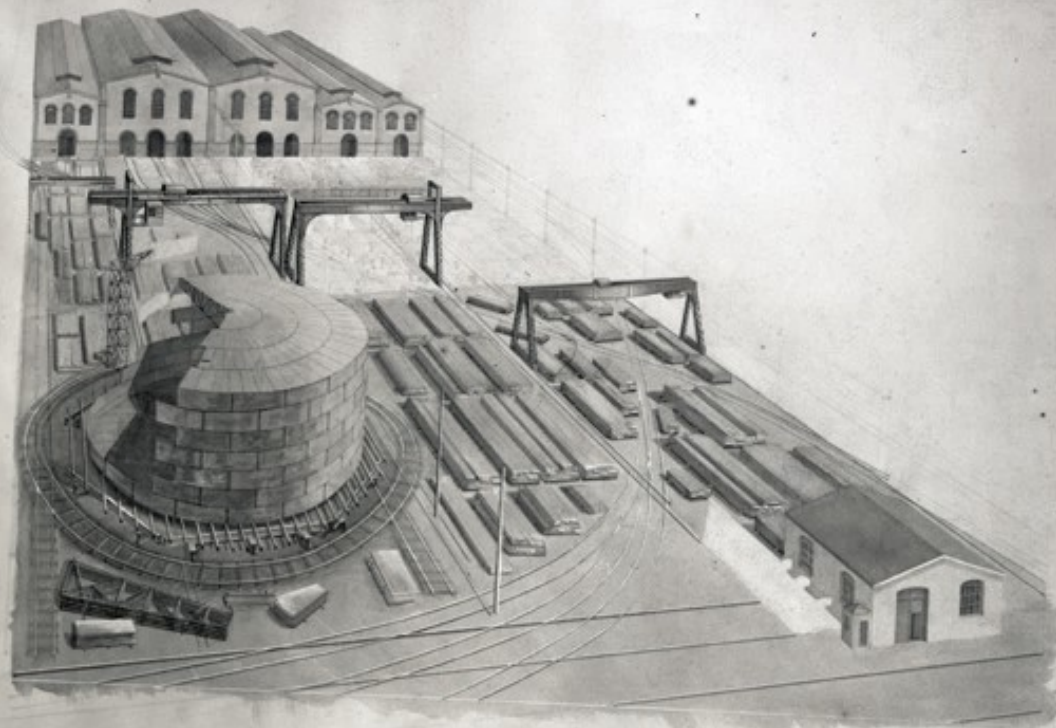

P-280

11-11-1910

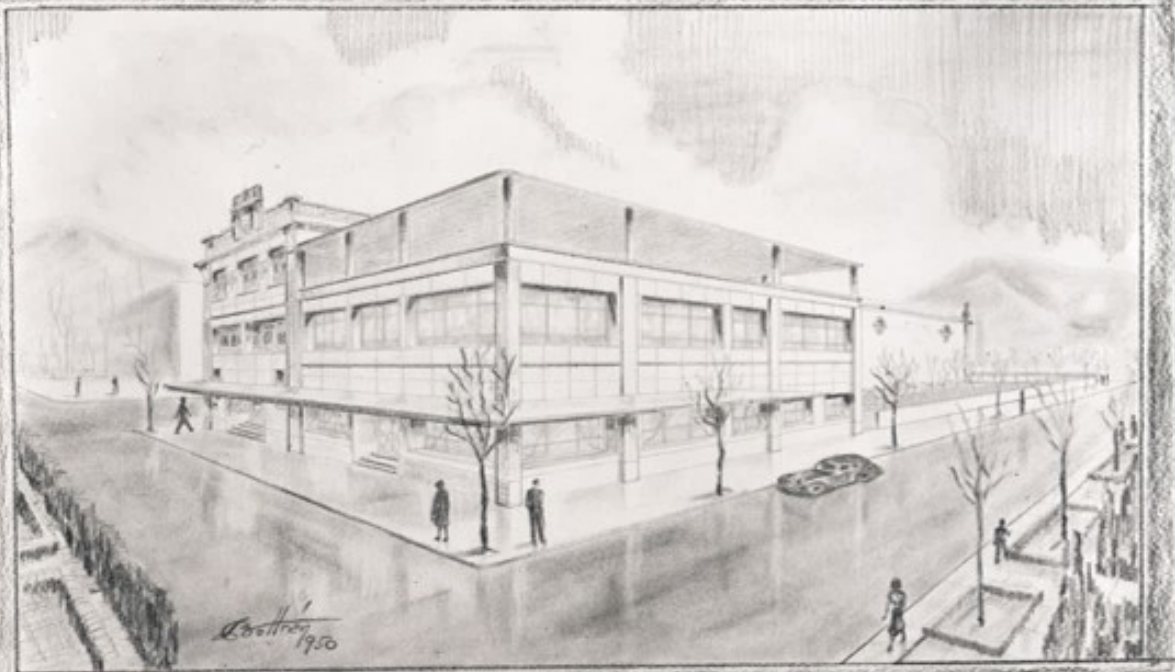

0291-11-45

.192-Q



11-15-1950

8-22-8

6-933

15-15-1020



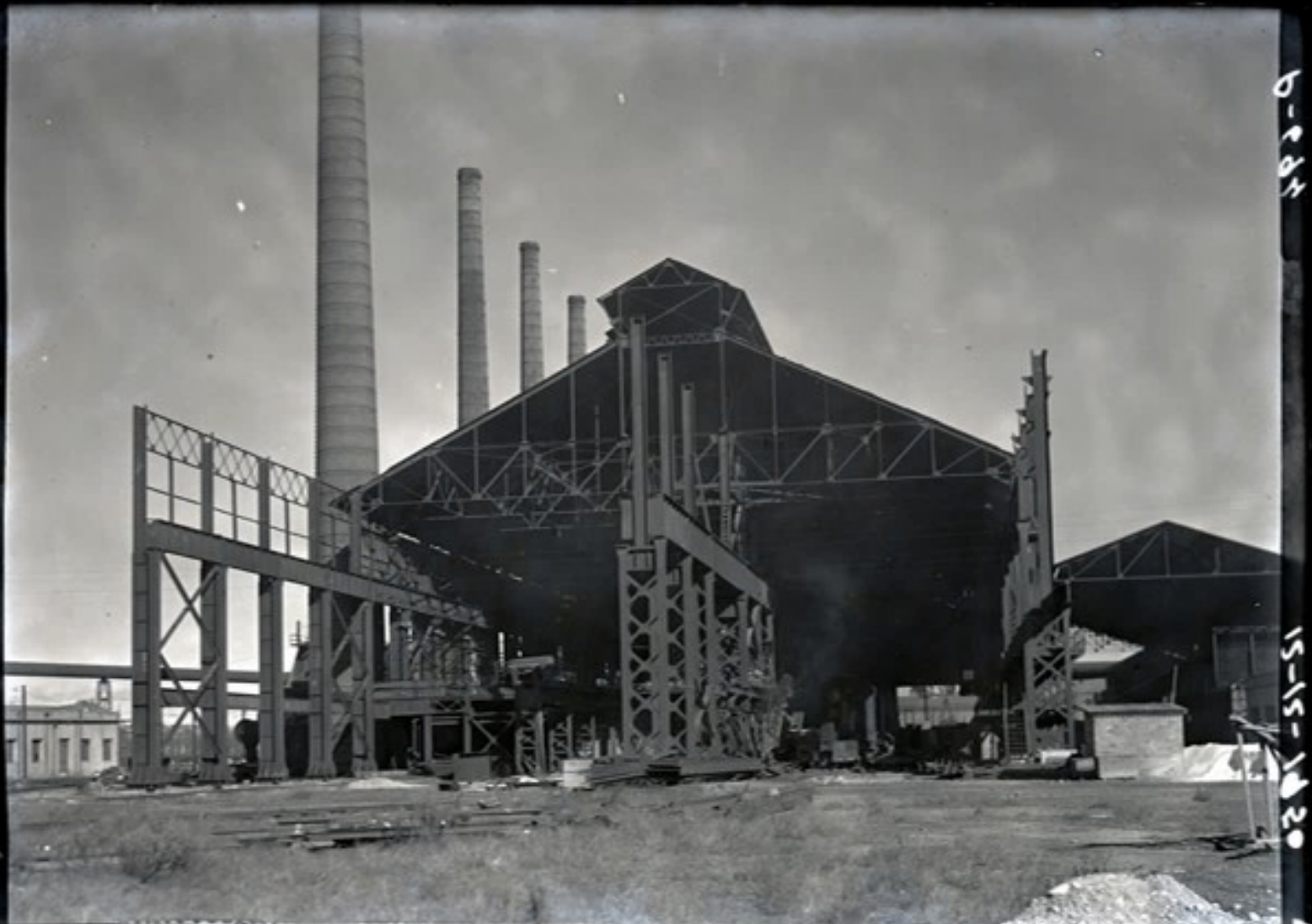

8-684

15-15-1420



6-28-20

15-15-1920





6-1935

18-11-140



6-501

55-15-1470

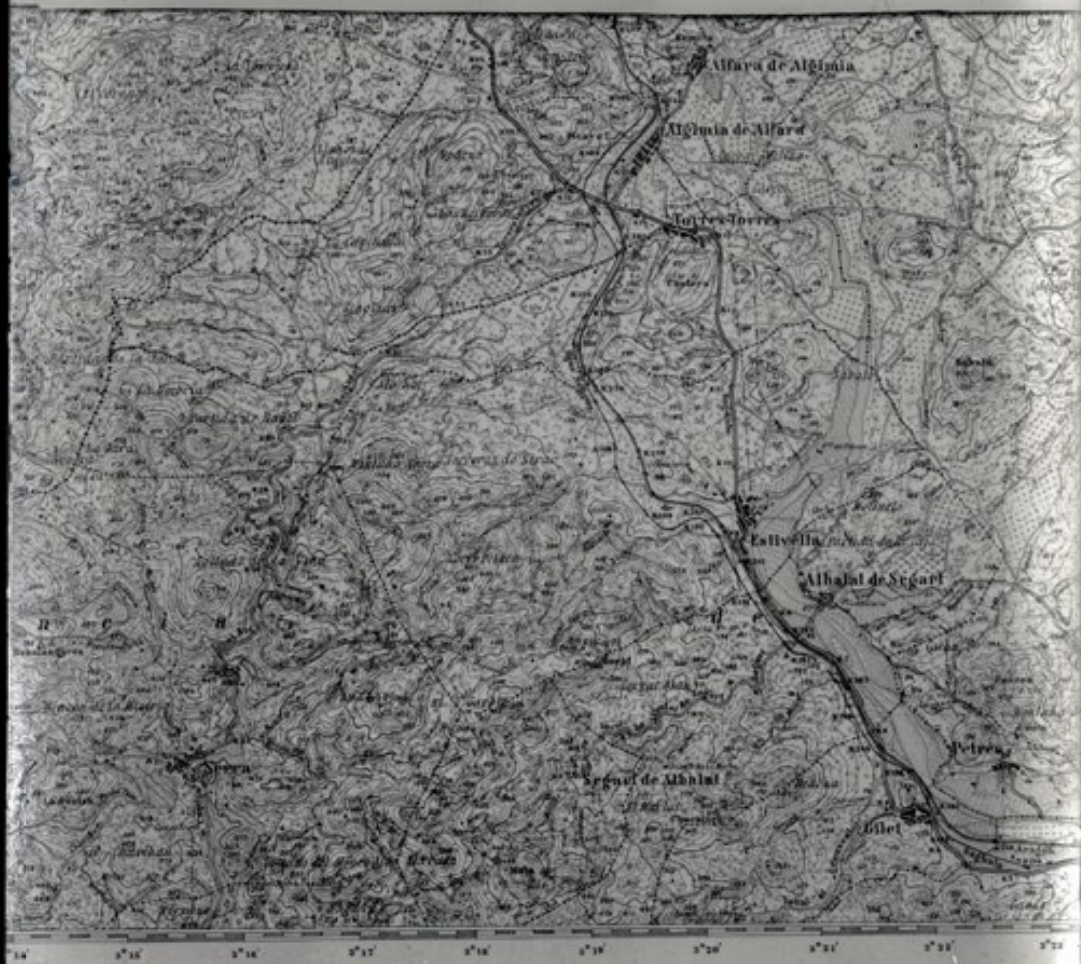

Escala de $\frac{1}{50000}$



6-800

55-15-120

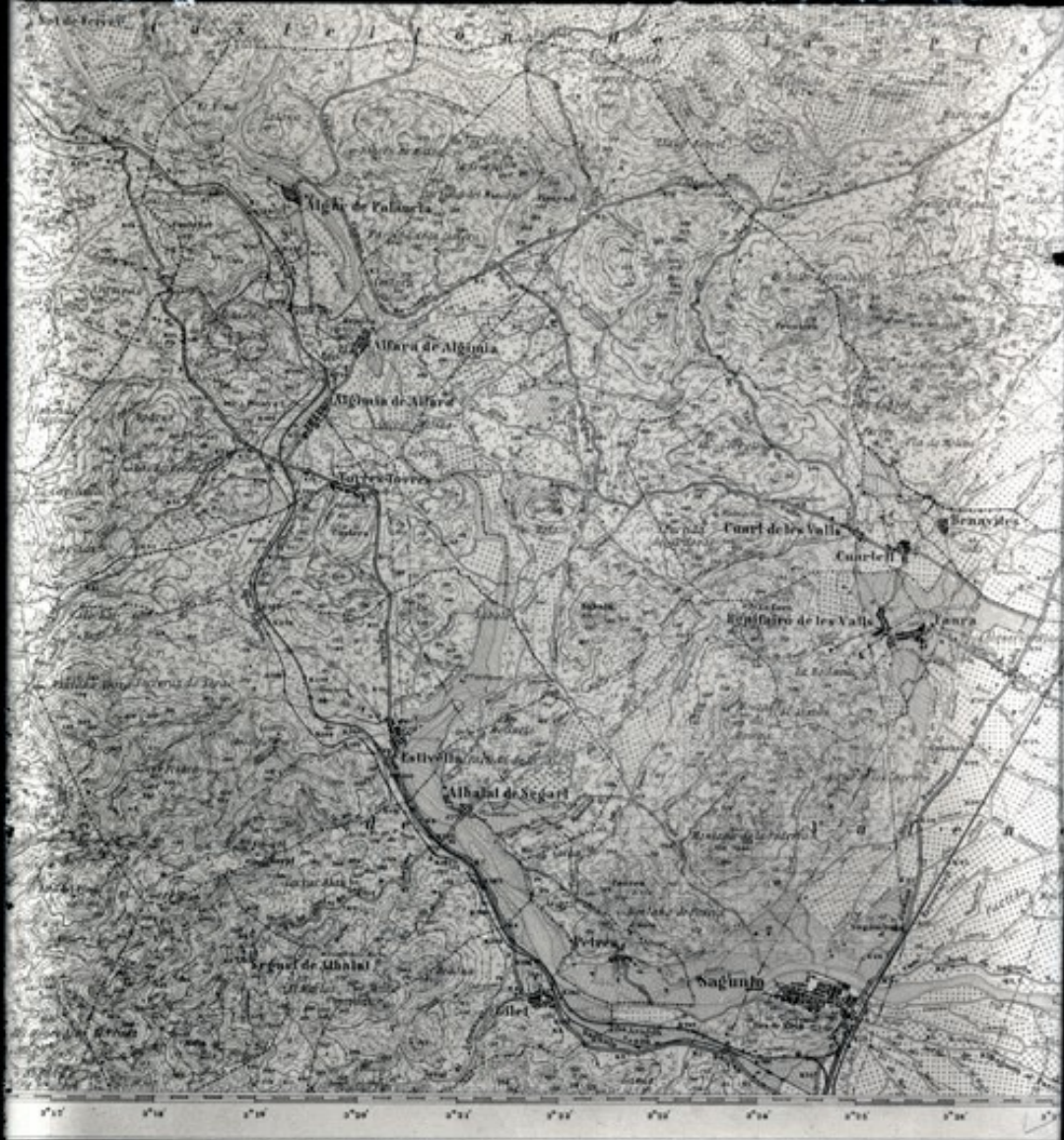

Relieve del Instituto Geográfico Central.
Escala de $\frac{1}{50000}$

b-244

55-15-1470



2° 16' 2° 16' 2° 17' 2° 18' 2° 19' 2° 20' 2° 21' 2° 22' 2° 23'

Publicado por el Instituto Geográfico y Estadístico.
Escala de $\frac{1}{50000}$

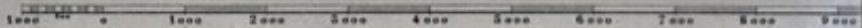

Las alturas se refieren al nivel medio del Mediterráneo en Almería

Equidistancia de las curvas de...

MASSE:
KORN:
HÄRTE:



SCHNEIBEN
BINDUNG:
Org.
DREHZAHL:
Min
KOM.Nº

**DISKUS WERKE
FRANKFURT
A. MAIN**



6-1503

10-1-1871



6-400

10-1-1911





6-106

53-1-181



Yox-9

187-13



6 108

5-1-1911

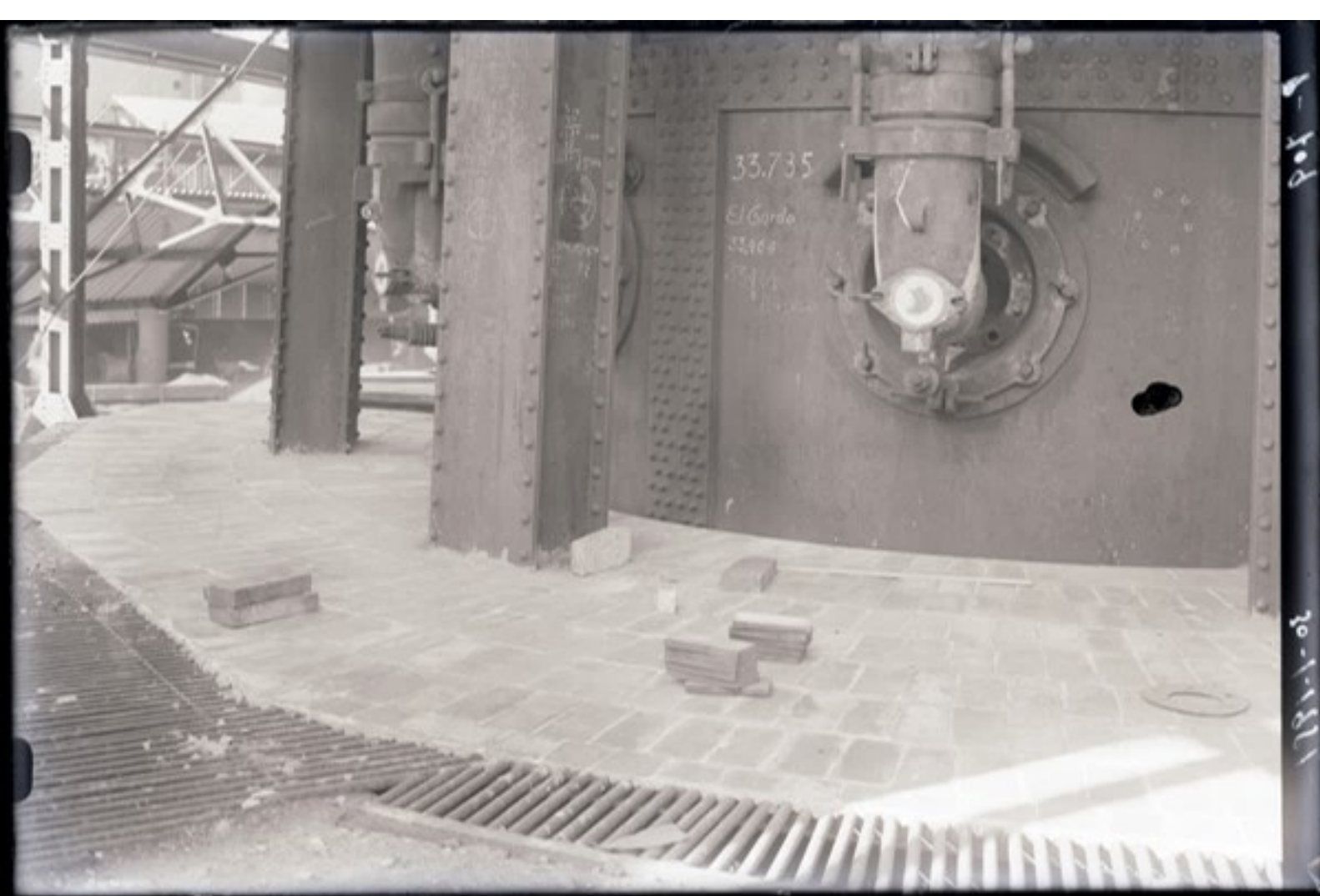

33.735

El Garde

33.735

33.735

6-108

30-1-1881







0-215

30-1-1971

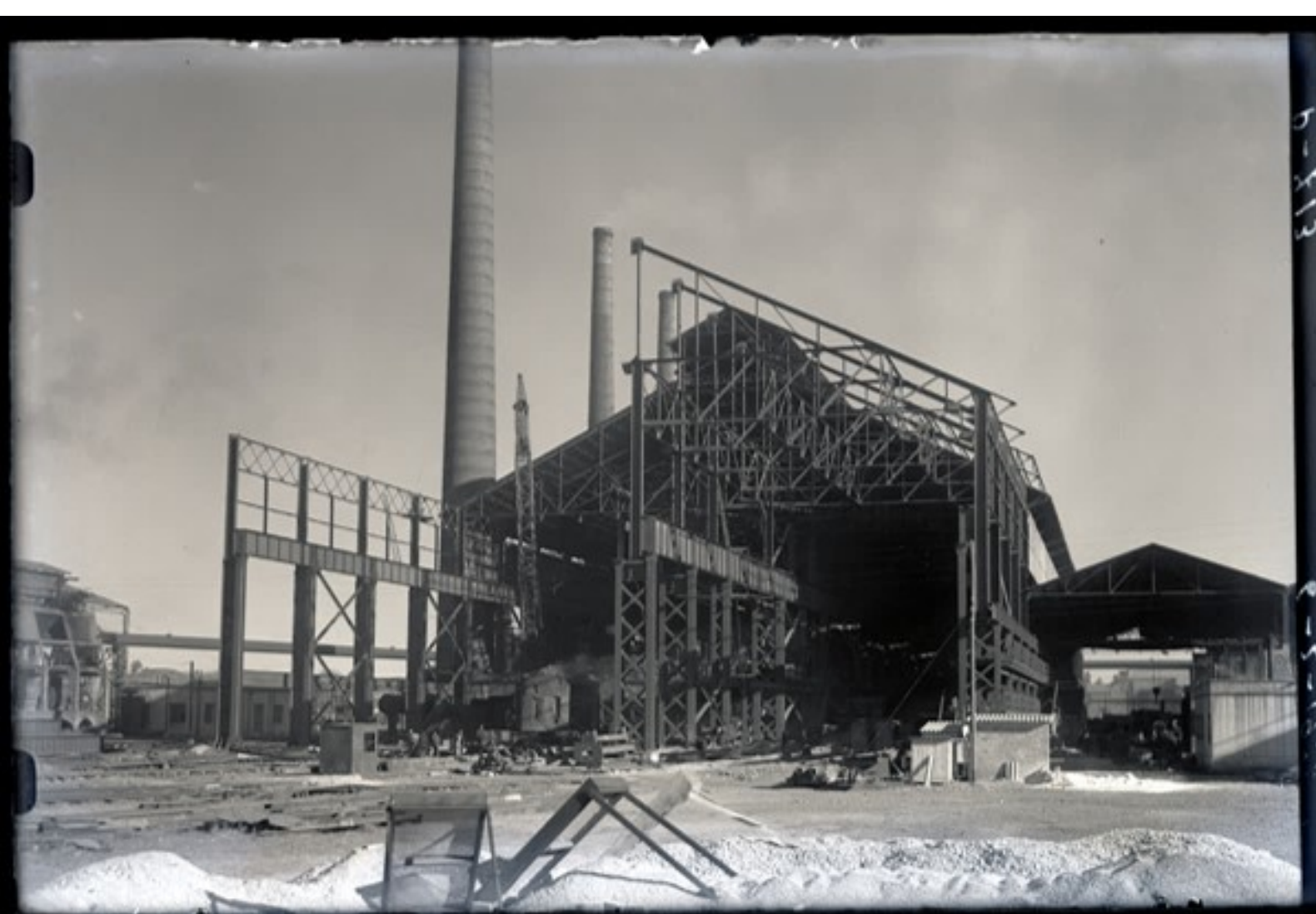



8-14-81

65-181

18-5-1821

b-412





1781-5-41

9-419



6-214

13-5-1911



13-5-1921

6-518-9

6-118

12-1-1951



6-250

8-3-1824



8-3-1821

6-250